

La cooperativa Il Mosaico Servizi è ente gestore della scuola paritaria:

Scuola dell'infanzia Robirò
via fratelli cervi 3, 26839 Zelo Buon Persico
natura giuridica ente gestore: Società Cooperativa Sociale
cod. meccanografico LO1A5N500
data parità scolastica 08.06.2010

Organigramma Funzionale

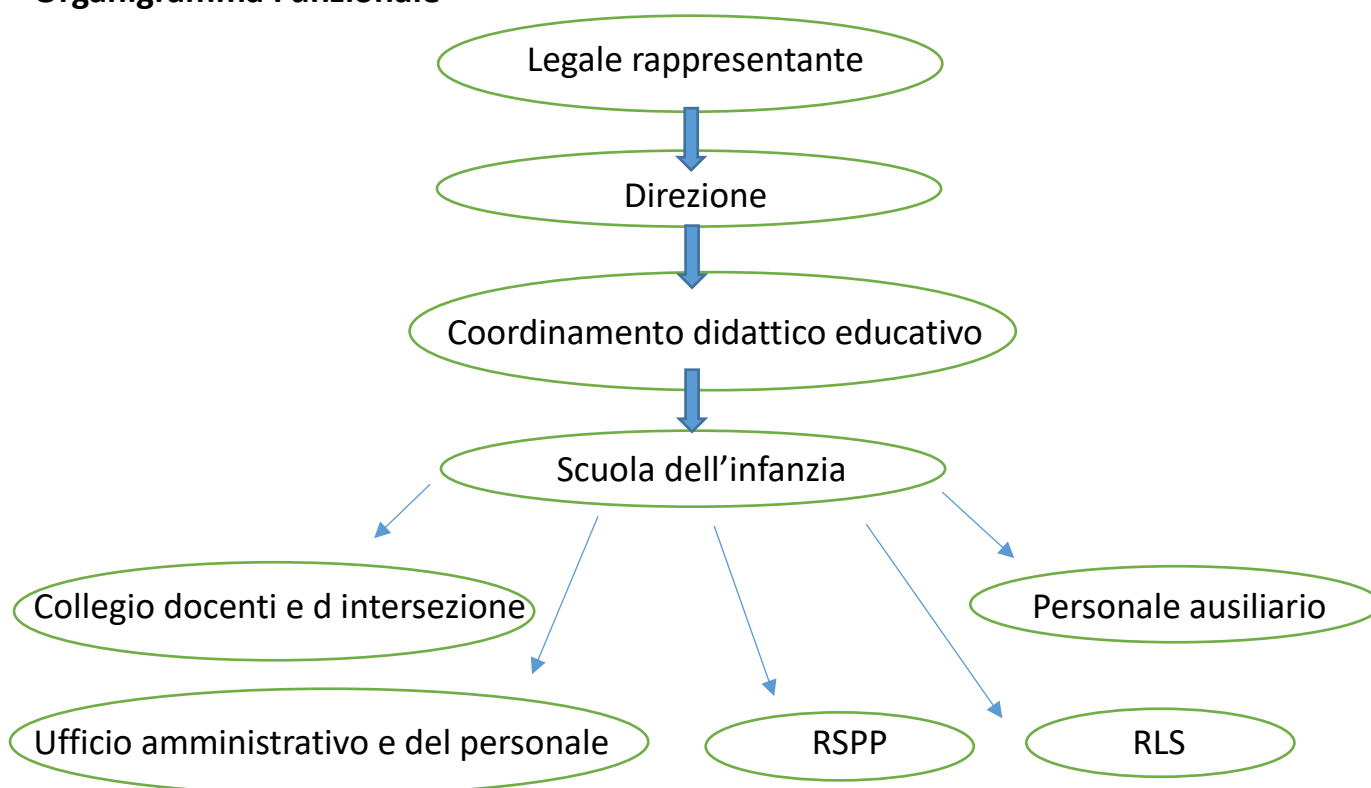

ORGANICO 2020/2021

Nr 3 docenti a tempo indeterminato

Nr 4 educatori tempo indeterminato

Nr 2 educatori tempo determinato

Nr 1 ausiliaria tempo indeterminato

Costo complessivo del personale relativo all'anno 2020 è pari a euro 131.526.

Tasso di assenza del personale anno scolastico 2020/2021



il mosaico servizi
SOCIETÀ COOPERATIVA SOCIALE

Scuola dell'infanzia Robirò	ore lavorabili	ore assenza	percentuale
personale docente t. indeterminato	4835,4	1123,25	23,23%
personale educativo t indeterminato	4176,18	786,75	18,84%
personale educativo t indeterminato	1682,55	348,75	20,73%
personale ausiliario t. determinato	1295,07	423,5	32,70%

Nell'anno 2020 per la scuola non ci sono stati incarichi di collaborazione o consulenza

Bilancio

Soc. Coop. Sociale Il Mosaico Servizi ETS
Conto Economico 2020 - Scuola Infanzia Robirò - Zelo Buon Persico

CONTO ECONOMICO		31/12/2020
RICAVI NETTI DI VENDITA		201.425
<i>Ricavi delle vendite e delle prestazioni</i>		92.187
<i>Contributi e ricavi vari</i>		109.238
<i>Altri Ricavi</i>		
<i>Variaz.Rim.Prodotti finiti e merci</i>		
COSTI OPERATIVI VARIABILI		19.169
<i>Acquisti mat.</i>		19.169
MARGINE DI CONTRIBUZIONE		182.255
COSTI FISSI		153.699
<i>Servizi</i>		19.884
<i>Costi indiretti per servizi</i>		4.673
<i>Godimento beni terzi</i>		1.400
<i>Costi indiretti Godimento Beni di Terzi</i>		40
<i>Personale</i>		93.736
<i>Costi indiretti del Personale</i>		3.726
<i>Oneri sociali</i>		26.531
<i>Costi indiretti per Oneri Sociali</i>		1.350
<i>TFR e altri F.previd.</i>		11.259
<i>Costi indiretti per tfr e altri F.Previdenziali</i>		483
<i>Oneri diversi di gestione</i>		889
<i>Costi indiretti per Oneri di gestione</i>		1.793
<i>Altri costi del person.</i>		
MARGINE OPERATIVO LORDO (EBITDA)		28.556
Ammortamenti e svalutazioni		-
<i>Ammortam.e svalutaz.materiali</i>		
<i>Ammortam.e svalutaz. imm.</i>		
<i>Svalutazione Crediti</i>		
MARGINE OPERATIVO NETTO (EBIT)		28.556
Saldo della gestione finanziaria		2.699
<i>Oneri Finanziari</i>		2.699
UTILE PRIMA DELLE IMPOSTE		25.857
<i>Imposte</i>		-
RISULTATO D'ESERCIZIO		25.857

il mosaico servizi
società cooperativa sociale
Via Agostino da Lodi, 9 - 26900 Lodi

tel +39 0371 94 05 00
fax +39 0371 94 05 90
info@ilmosaicoservizi.it
www.ilmosaicoservizi.it



Contribuisci a sostenere le nostre attività con la quota del 5 per mille. Nella tua dichiarazione dei redditi firma nel riquadro "Sostegno delle organizzazioni non lucrative di utilità sociale". Inserendo il codice fiscale 11065670157

**L'edificio scolastico è di proprietà comunale in comodato d'uso alla cooperativa sociale
Il Mosaico Servizi.**

Il Legale Rappresentante

Lucrezia Greco

SOCIETÀ COOPERATIVA SOCIALE

IL MOSAICO SERVIZI

Via Agostino da Lodi, 9

26900 LODI

P.IVA: 11065670157

